









Legenda materiálů

-  Obvodový plášť dřevostavby
-  Sádkartonové příčky
-  Plynosilikátové příčkovky Ytong
-  -beton C 16/20 do ztraceného bednění s vloženými tyčemi R 10
-  Zateplení soklu - extrudovaný polystyren (lambda 0,033 W/m²K) povrchová úprava marmolit
-  Hydroizolace
-  Pěnový polystyren (lambda 0,039 W/m²K)
-  Minerální vata (lambda 0,039 W/m²K)







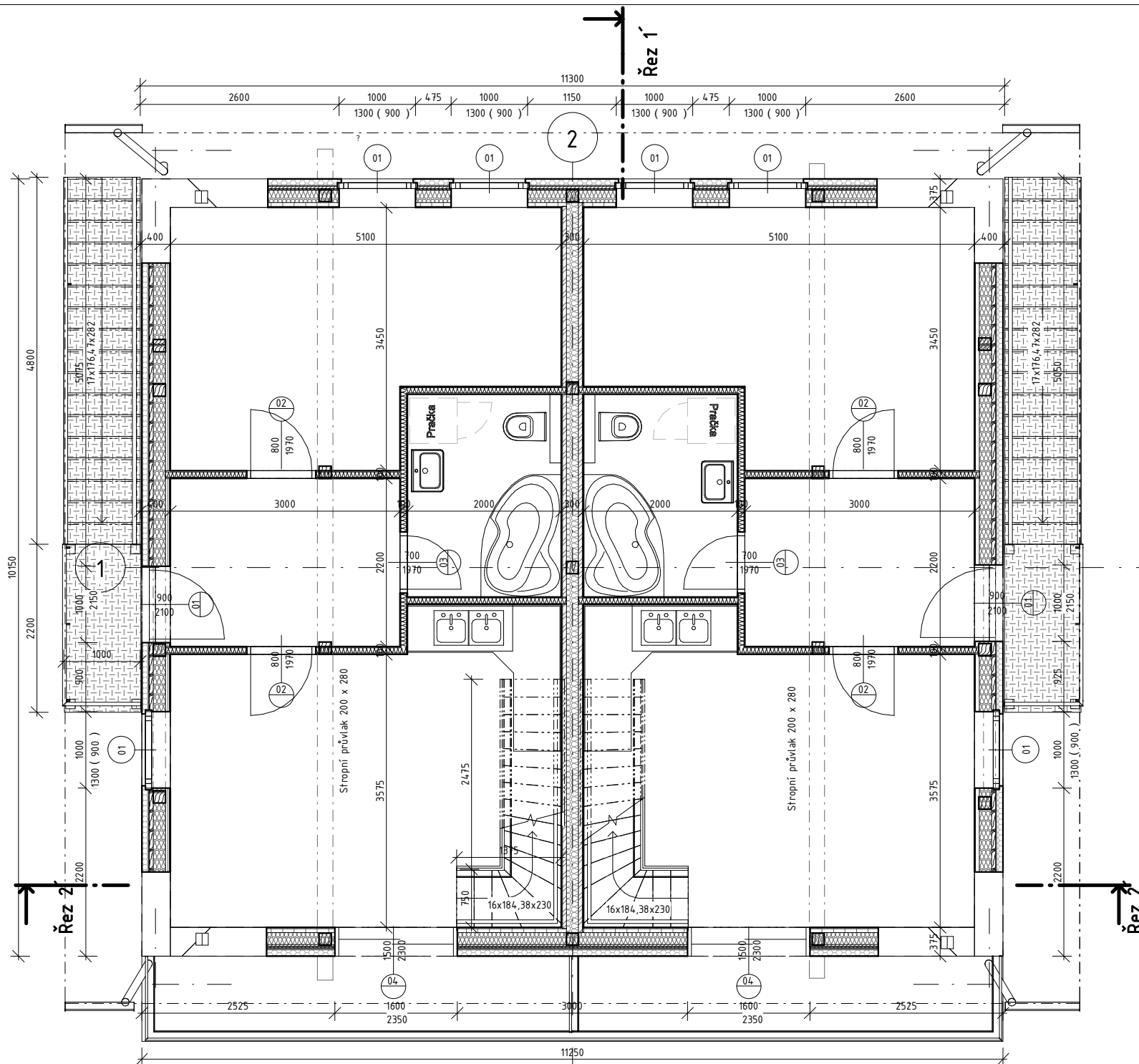

Pozn:
 Připojovací spára oken a vnějších dveří bude opatřena zevnitř parotěsnými a zvenku paropropustnými páskami. Z vnějšku budou tyto připojovací spáry přetaženy polystyrenem (překrytí rámu 3 cm).

HL. PROJEKTANT: Ing. Jaroslav Janovský		
VYPRACOVAL: Ing. Jaroslav Janovský ml.		
INVESTOR: PATOX GROUP s.r.o.		Ing. Jaroslav Janovský janovsky@stavprojekt.cz Brněnská 34 Žďár nad Sázavou
ADRESA: Mikuláškovo náměstí 574/13, Brno		Č. ZAK.:
AKCE: Novostavba rodinného domu		DÁTUM: 09.03.2018
K. Ú.: p.č.1434/123 , k.ú Homí Václavov		FORMÁT: A3
VÝKRES: Púdorys 1 NP		MĚŘÍTKO: 1:50 Č. VÝKRESU: D.1.1.2

15.03.2018 14:29:18



Legenda materiálů

-  Keramické tvárnice Porotherm 50 T Profi
-  Keramické tvárnice Porotherm 30 / 25
-  Keramické příčkovky Porotherm 11,5
-  Plynosilikátové příčkovky Ytong
-  -beton C16/20 do ztraceného bednění s vloženou výztuží R 10
-  Zateplení soklu - extrudovaný polystyren (lambda 0,033 W/m²K) povrchová úprava marmolit
-  Pěnový polystyren (lambda 0,039 W/m²K)
-  Minerální vata (lambda 0,039 W/m²K)

HL. PROJEKTANT: Ing. Jaroslav Janovský		 Ing. Jaroslav Janovský janovsky@stavprojekt.cz Brněnská 34 Žďár nad Sázavou
VYPRACOVAL: Ing. Jaroslav Janovský ml.		
INVESTOR: PATOX GROUP s.r.o.		Č. ZAK.:
ADRESA: Mikuláškovo náměstí 574/13, Brno		DÁTUM: 09.03.2018
AKCE: Novostavba rodinného domu		FORMÁT: A3
K. Ú.: p.č.1434/123 , k.ú.Horní Václavov		MĚŘITKO: Č. VÝKRESU:
VÝKRES: Půdorys 2NP		1:50 D.1.1.3

15.03.2018 14:28:19

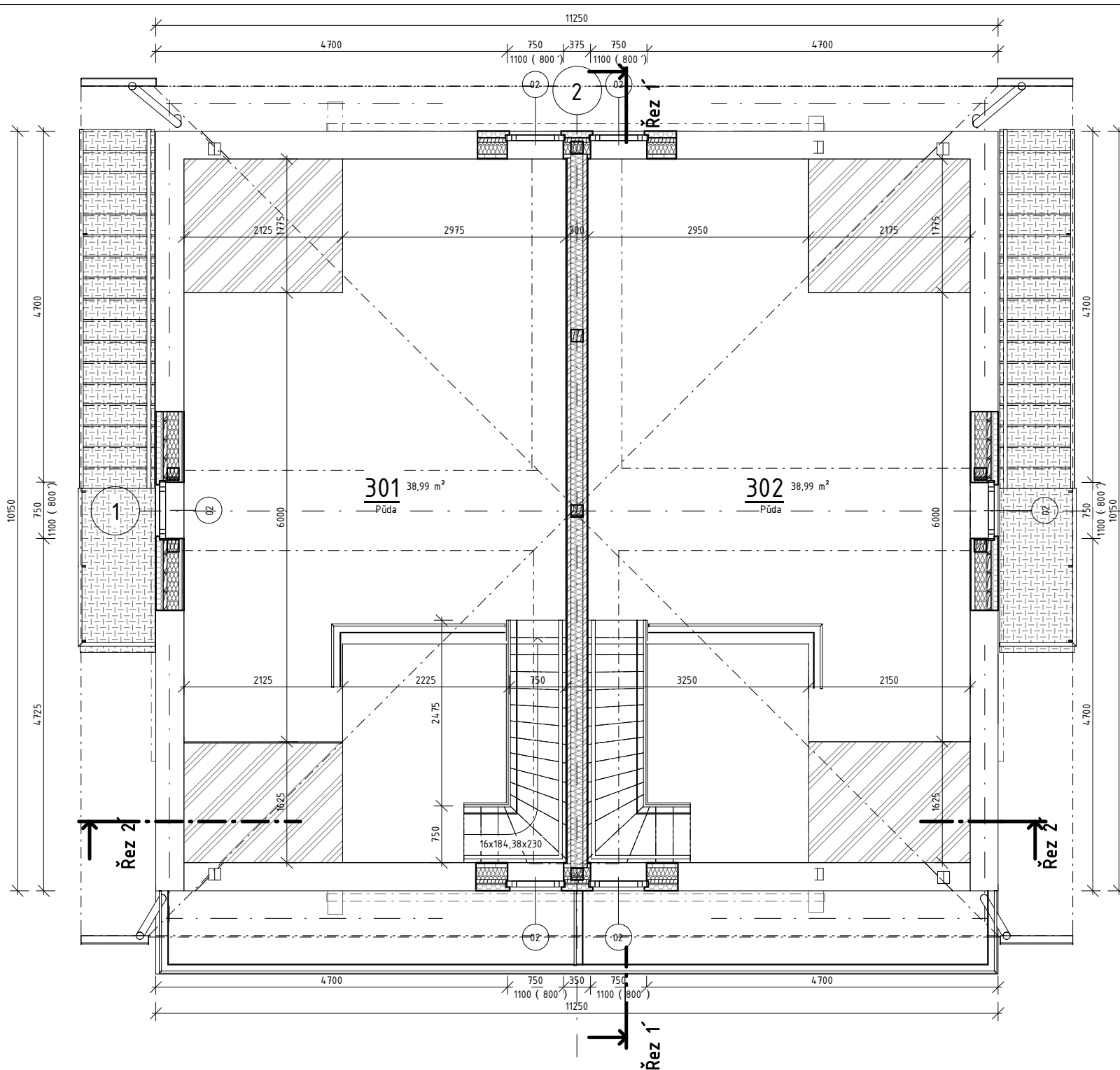

Legenda materiálů

-  Obvodový plášť dřevostavby
-  Sádrokartonové příčky
-  Plynosilikátové příčkovky Ytong
-  -beton C 16/20 do ztraceného bednění s vloženými tyčemi R 10
-  Zateplení soklu - extrudovaný polystyren (lambda 0,033 W/m²K) povrchová úprava marmolit
-  Hydroizolace
-  Pěnový polystyren (lambda 0,039 W/m²K)
-  Minerální vata (lambda 0,039 W/m²K)

HL. PROJEKTANT: Ing. Jaroslav Janovský		 Ing. Jaroslav Janovský janovsky@stavprojekt.cz Brněnská 34 Žďár nad Sázavou
VYPRACOVAL: Ing. Jaroslav Janovský ml.		
INVESTOR: PATOX GROUP s.r.o.		Č. ZAK.:
ADRESA: Mikuláškovo náměstí 574/13, Brno		DÁTUM: 09.03.2018
AKCE: Novostavba rodinného domu		FORMÁT:
K. Ú.: p.č.1434/123 , k.ú.Horní Václavov		MĚŘITKO:
VÝKRES: Půdorys 3NP		Č. VÝKRESU: D.1.1.4

15.03.2018 14:28:19

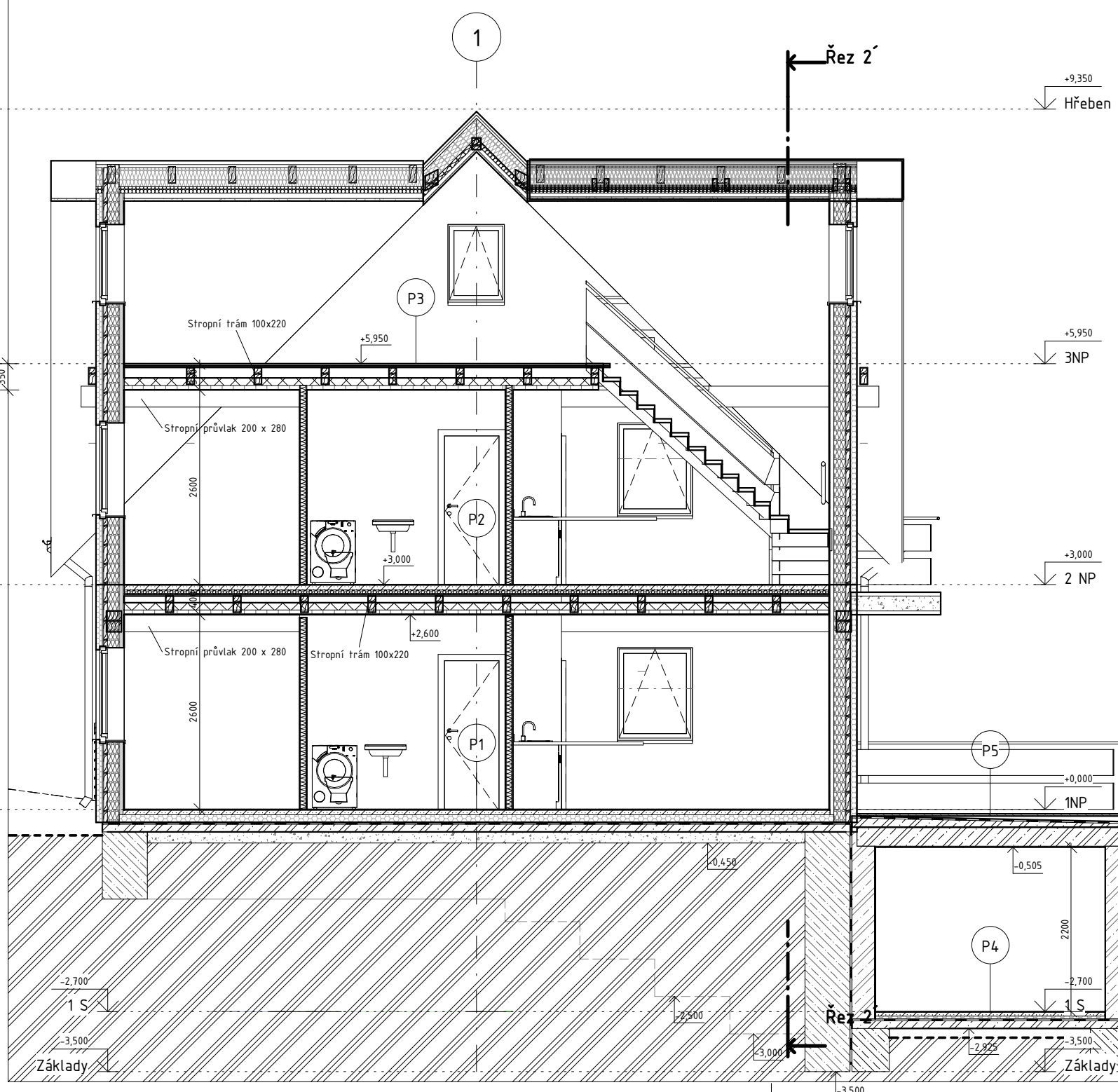

P1	Nášlapná vrstva podlahy	10 mm
	Broušená betonová mazanina	50 mm
	Izolace - PE FOLIE	0 mm
	EPS - F	40 mm
	Hydroizolace - Glastek 40 Special mineral	25 mm
	Beton - Železobeton	100 mm
P2	Dřevěná podlahová krytina	10 mm
	Pěnová pryž	0 mm
	Broušená betonová mazanina	60 mm
	Minerální vata s kročejoyvým útlumem	50 mm
	Deska s orientovanými vlákny (OSB)	15 mm
	Deska s orientovanými vlákny (OSB)	15 mm
	Stropní trámy 220mm	
	Izolace - akustická ROCKWOOL STEPROCK	100 mm
	Izolace - Parozábrana	0 mm
	Ocelový pozinkovaný rošt	50 mm
	SDK	10 mm
P3	Dřevěná podlahová krytina	20 mm
	Pěnová pryž	0 mm
	Deska s orientovanými vlákny (OSB)	15 mm
	Deska s orientovanými vlákny (OSB)	15 mm
	Stropní trámy 220mm	
	Izolace - akustická ROCKWOOL STEPROCK	100 mm
	Izolace - Parozábrana	0 mm
	Ocelový pozinkovaný rošt	50 mm
	SDK	10 mm
P4	Nášlapná vrstva podlahy	15 mm
	Broušená betonová mazanina	60 mm
	Izolace - PE FOLIE	0 mm
	EPS - F	100 mm
	Hydroizolace - Glastek 40 Special mineral	25 mm
	Beton - Železobeton	100 mm
	Štěrkové lože	150 mm
P5	Dlažba na terče	30 mm
	Hydroizolace - Glastek 40 Special mineral	25 mm
	Beton - Železobeton	50 mm
	Železobeton - prefa	250 mm
	Weber.dur 130	15 mm

HL. PROJEKTANT: Ing. Jaroslav Janovský		 Ing. Jaroslav Janovský janovsky@stavprojekt.cz Brněnská 34 Žďár nad Sázavou
VYPRACOVAL: Ing. Jaroslav Janovský ml.		
INVESTOR: PATOX GROUP s.r.o.		
ADRESA: Mikuláškovo náměstí 574/13, Brno		
AKCE: Novostavba rodinného domu		Č. ZAK.:
		DATUM: 09.03.2018
K. Ú.: p.č.1434/123, k.ú.Horní Václavov		FORMÁT: A3
VÝKRES: Řez A		MĚŘÍTKO: 1:50
		Č. VÝKRESU: D.1.1.5

15.03.2018 14:29:20

1

Pohled severozápadní

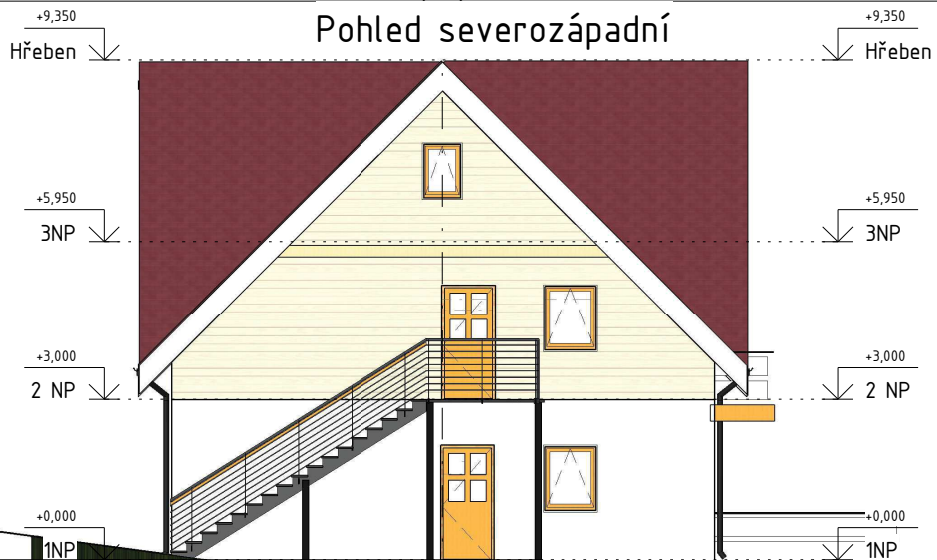

2

Pohled jihozápadní

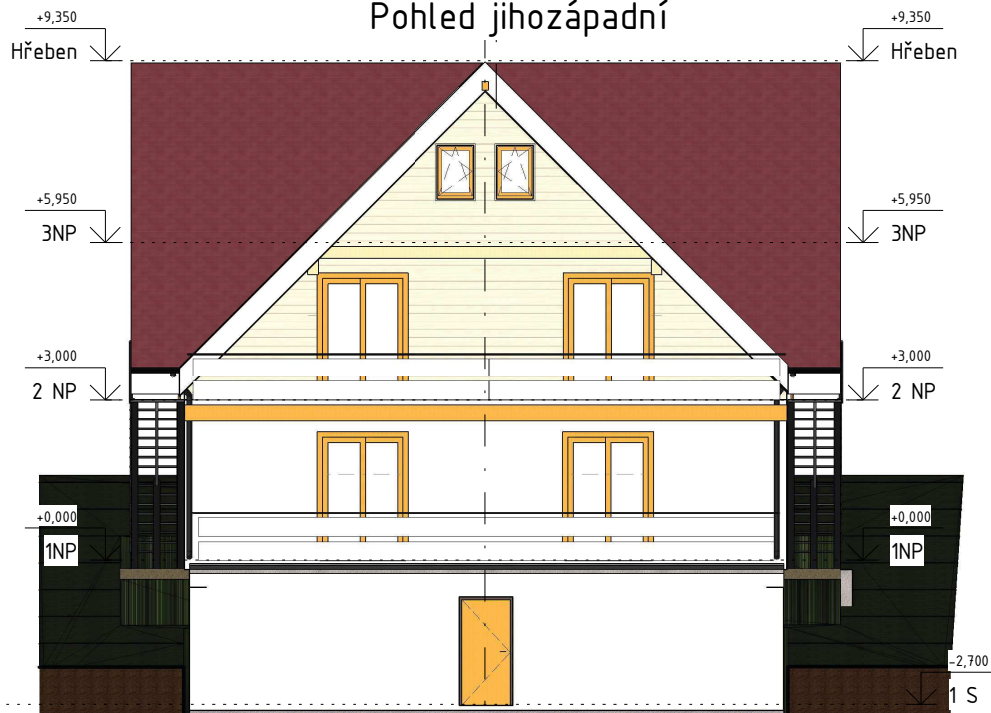

-2,700

1 S

1

Pohled jihovýchodní

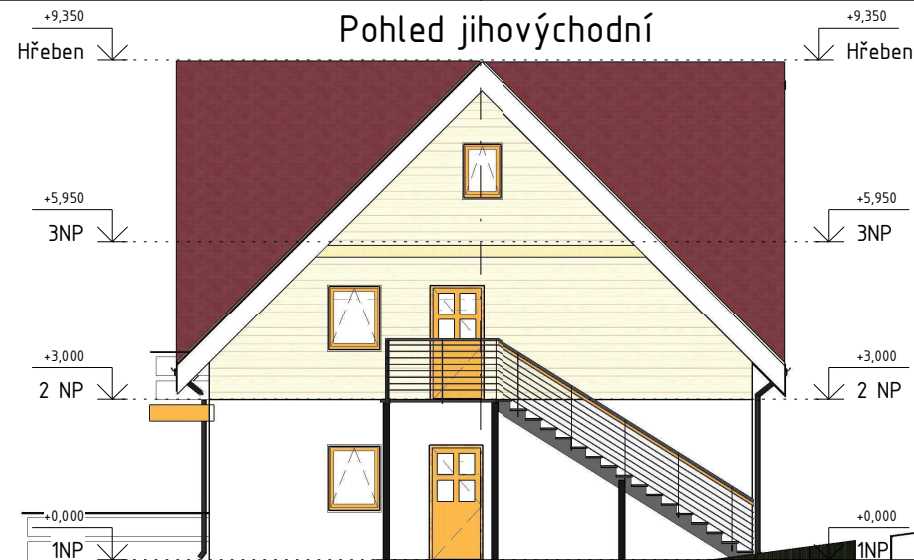

2

Pohled severovýchodní

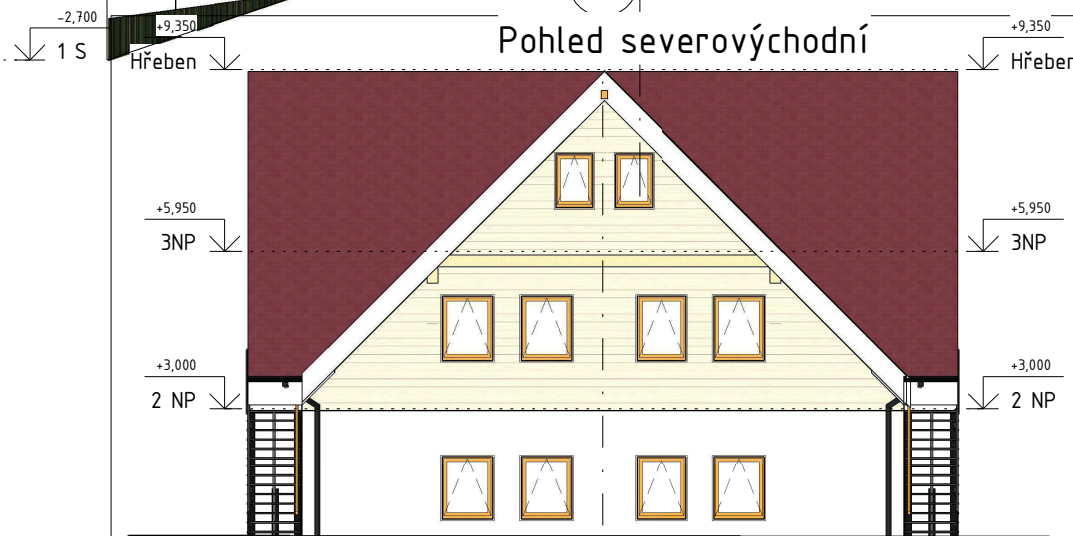

HL. PROJEKTANT: Ing. Jaroslav Janovský

VYPRACOVAL: Ing. Jaroslav Janovský ml.

INVESTOR: PATOX GROUP s.r.o.

ADRESA: Mikulášovo náměstí 574/13, Brno

AKCE:

Novostavba rodinného domu

K. Ú.: p.č.1434/123, k.ú. Homí Václav

VÝKRES:

Pohledy

Ing. Jaroslav Janovský

janovsky@stavprojekt.cz
Brněnská 34
Žďár nad Sázavou

Č. ZAK.:

DATUM: 09.03.2018

FORMÁT: A3

MĚŘITKO: Č. VÝKRESU:

1:100 D.1.1.7

15.03.2018 14:29:22